

ROZVOJOVÉ PLOCHY

ZÁPADNÍ ZÓNA



Pro bližší informace kontaktujte [MSiD](#)

STRUČNÝ POPIS

Obec	Bruntál
Okres	Bruntál
Katastrální území	Bruntál - město
Rozloha	3.00 ha
K dispozici	3.00 ha

VLASTNICTVÍ

Veřejné - ve vlastnictví obce

ZÁKLADNÍ INFORMACE

Lokalita Bruntál - Západ se nachází v západní okrajové části katastrálního území města Bruntál. Jedná se o dosud nezastavěnou parcelu obdélníkového tvaru o velikosti 3 ha ve vlastnictví města na ploše zemědělské půdy.

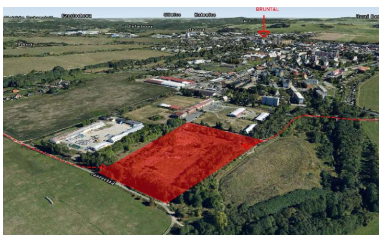

DETAILNÍ INFORMACE

Identifikační číslo

Zasíťování

Možné využití dle územního plánu

Kompletně

Plochy drobné výroby a výrobních služeb

technická infrastruktura:

Na hranici pozemku se nachází - rozvod vody DN 100 PVC, podél jižní části vodovodní přivaděč DN 500.

V jižní části území probíhá splašková kanalizace DN 350 napojená do ČOV.

Na východní hranici areálu podzemní vedení NN 0,4 kV - napájeno z transformovny napětí, kam je veden přívod energie nadzemním vedením VN 22kV. Území není napojeno na plynovod, možné napojit na STL plynovod cca 400m.

DOPRAVNÍ DOSTUPNOST

- Dopravní dostupnost - železnice do 10 km
- Dopravní dostupnost - silnice I. třídy nebo dálnice do 10 km

